

# B-Plan 1.1

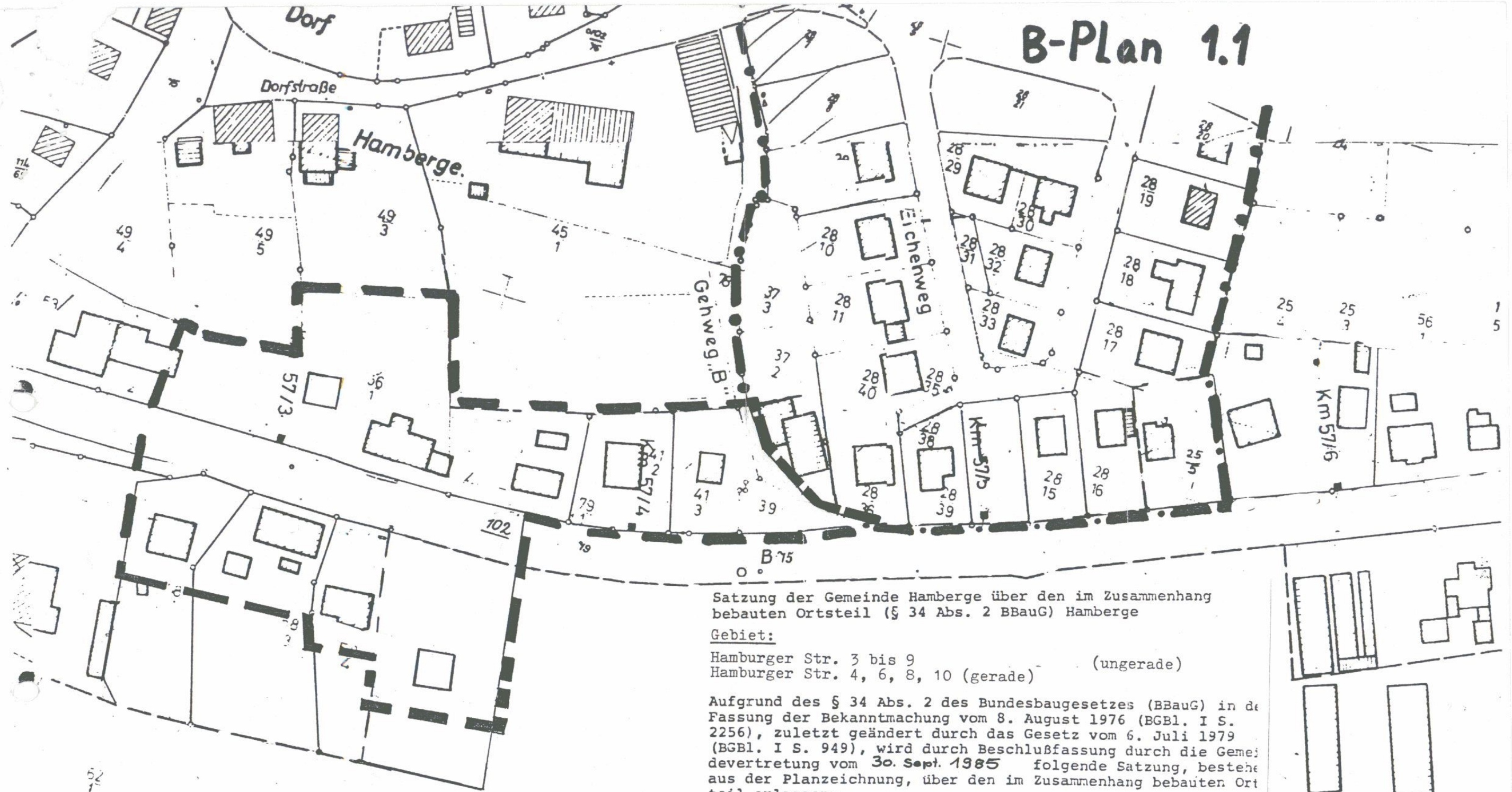

Satzung der Gemeinde Hamberge über den im Zusammenhang bebauten Ortsteil (§ 34 Abs. 2 BBauG) Hamberge

Gebiet:

Hamburger Str. 3 bis 9 (ungerade)  
 Hamburger Str. 4, 6, 8, 10 (gerade)

Aufgrund des § 34 Abs. 2 des Bundesbaugesetzes (BBauG) in der Fassung der Bekanntmachung vom 8. August 1976 (BGBl. I S. 2256), zuletzt geändert durch das Gesetz vom 6. Juli 1979 (BGBl. I S. 949), wird durch Beschlussfassung durch die Gemeindevertretung vom 30. Sept. 1985 folgende Satzung, bestehend aus der Planzeichnung, über den im Zusammenhang bebauten Ortsteil erlassen:

Zeichenerklärung:

Geltungsbereich der Satzung (Innenbereich)

" Planzeichnung "

Maßstab 1 : 1.000  
 Baustand: 1984

vorhandener Bebauungsplan Nr. 1.1

**GENEHMIGT**

gemäß Verfügung

61/12-62.025(34.2)

vom 28. Oktober 1985

Bad Oldesloe, den 28. Okt. 1985

DER LANDRAT  
 des Kreises Stormarn

Umweltamt  
 Plangenehmigungsbehörde

Dr. Becker-Birck

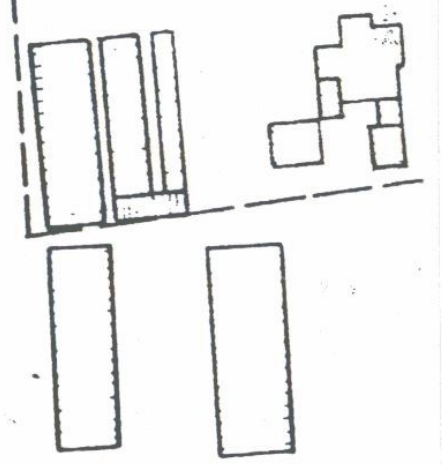

Kamp

