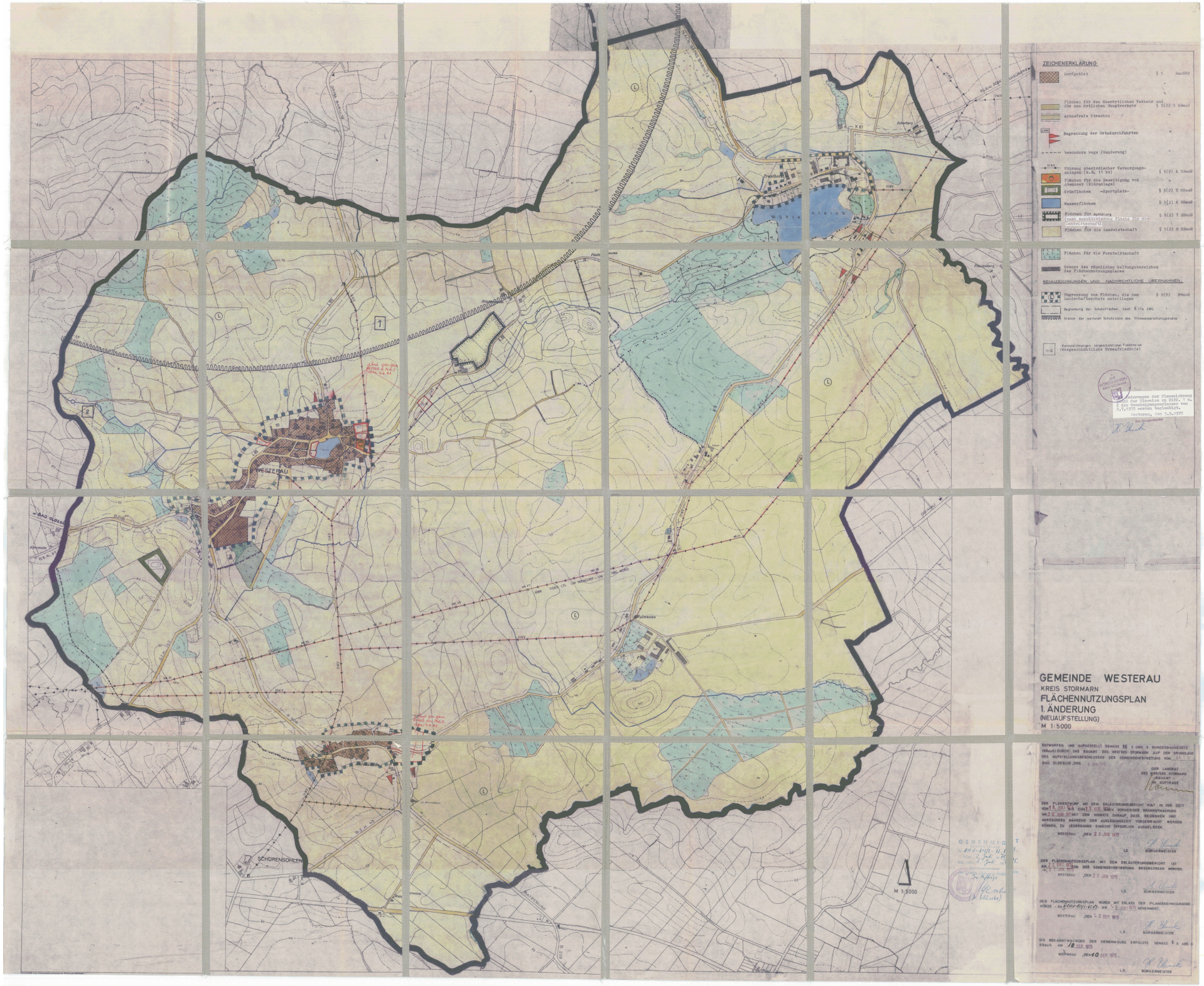
ZEICHENERKLÄRUNG:
Dorfgebiet § 5 BauNVO
Flächen für den überörtlichen Verkehr und für den örtlichen Durchgangsverkehr § 5(2) 3 BBauG
anbaufreie Strecken
Begrenzung der Ortsdurchfahrten
besondere Wege (Wanderung)
Führung oberirdischer Versorgungsanlagen (z.B. 11 kV) § 5(2) 4 BBauG
Flächen für die Beseitigung von Abwässer (Kläranlage)
Grünflächen -Sportplatz- § 5(2) 5 BBauG
Wasserflächen § 5(2) 6 BBauG
Flächen für Aufhöhung (nach Rekultivierung Flächen für die Landwirtschaft) § 5(2) 7 BBauG
Flächen für die Landwirtschaft § 5(2) 8 BBauG
Flächen für die Forstwirtschaft
Grenze des räumlichen Geltungsbereiches des Flächennutzungsplanes
KENNZEICHNUNGEN UND NACHRICHTLICHE ÜBERNAHMEN.
Begrenzung von Flächen, die dem Landschaftsschutz unterliegen § 5(5) BBauG
Begrenzung der Schutzflächen nach § 17a LWG
Grenze der weiteren Schutzzone des Trinkwasserschutzgebietes
Kennzeichnungen vorgeschichtlicher Fundstellen vorgeschichtliche Grabenfriedhöfe
Änderungen der Planzeichnung für der Bereiche zu Ziff. 1 u. 2 des Genehmigungsbescheides vom 2.7.1975 wurden berücksichtigt.
Westerau, den 7.9.1975
Der Bürgermeister
WESTERAU
SCHÖRENSOHLEN
BAD OLDESLOE
Mühlenau
Treuthof
Scharberg
Franzenberg
Zimmerberg
Mühle
Mühlenbach
Bruch
Abbenrade
Schulenberg
Schulenbrook
Kläranlage
Sportplatz
Kläranlage
Sportplatz
Kläranlage
Sportplatz